



松ヨビ オルタコース

# 中学2・3年生 2024 夏期講習会

## 中学3年生

### キミの夏！合格をイメージしよう！

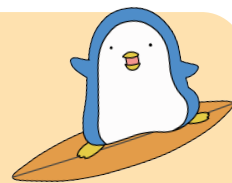

- ①「総合テスト」に向けて、夏休みに中学1・2年生の総復習をしておこう。
- ②1教科・60分・講義形式の授業で8日間。5教科を効率的に学習。

### 第1ターム

60分



時間割

英語 9:30 ~ 10:30  
 数学 10:40 ~ 11:40  
 国語 11:50 ~ 12:50  
 社会 13:40 ~ 14:40  
 理科 14:50 ~ 15:50

7/27(土)・28(日)・29(月)・30(火)

英：接続詞・文構造 / be動詞・一般動詞・命令文・疑問詞を使った文 / 未来・助動詞 / 比較 / 間接疑問・付加疑問 / 不定詞  
 数：式の計算 / 1次方程式 / 連立方程式 / 平面図形・空間図形 / 1次関数 / 確率・データの活用 / 三角形と四角形 / 多項式 / 平方根  
 国：説明的文章 / 文学的文章 (小説) / 文法  
 社：世界の姿 / 世界の諸地域 / 日本の諸地域 / 日本の姿 / 身近な地域の調査  
 理：身のまわりの物質 / 化学変化と原子・分子 / 身近な物理現象 / 電流とその利用 / 大地の成り立ちと変化 / 気象とその変化 / 化学変化とイオン

### 第2ターム

60分

8/7(水)・8(木)・11(日)・12(月)

英：動名詞・分詞 / 受動態 / 現在完了 / 関係代名詞  
 数：2次方程式 / 関数  $y=ax^2$  / 相似 / 総合問題  
 国：文学的文章 (随筆) / 古典 / 詩歌 / 資料問題  
 社：古代・中世までの日本 / 近世の日本 / 近代日本の歩み / 第一次世界大戦～日中戦争  
 理：化学変化と電池 / 酸・アルカリとイオン / 中和と塩 / 生物の成長と細胞 / 生物のふえ方 / 遺伝の規則性と遺伝子

## 中学2年生

### キミの夏！「わかる」を増やして「できる」を実感！

- ①夏休みの4日間。  
1教科・60分。講義形式の授業で、学習のベースづくりを確実にしよう。
- ②(講習会は4日間だけど...) だから、講習会の前後は予習と復習。  
テキストをすみずみまでとことん使い切ろう。



部活と勉強、二刀流。4日間の集中がカギ！

7/27(土)・28(日)・29(月)・30(火)

英：一般動詞の過去形 / be動詞の過去形・過去進行形 / 未来 / 助動詞 / 疑問詞を使った文 / 不定詞 / 文構造 / 接続詞  
 国：説明的文章 / 小説文・随筆文 / 古典 / 詩歌 / 漢字のトレーニング / 語句・文法  
 数：式の計算 / 連立方程式 / 1次関数

### 第1ターム

60分



時間割

国語 9:30 ~ 10:30  
 数学 10:40 ~ 11:40  
 英語 11:50 ~ 12:50

# 受講手続

## 申込方法

以下のいずれかの方法で申し込みができます。

窓口申込 FAX 申込

〈受講費納入〉どちらかを選択してください。

- 振込納入：当校指定の金融機関の口座へお振込みください。
- 現金納入：現金を受付窓口にて持参してください。

※申込方法、受講費納入の詳細につきましては、当校ホームページをご覧ください。

## 受付窓口・受付時間

駅前校舎 月～土曜 10:00～18:00  
日 曜 9:00～17:00

## テキスト・受講証(時間割)

校外生 7月14日(日)から順次お届けいたします。(宅配便)  
校内生 別途ご連絡いたします。

夏期講習会のテキストは駅前校舎窓口でご覧いただけます。

## 講習会場

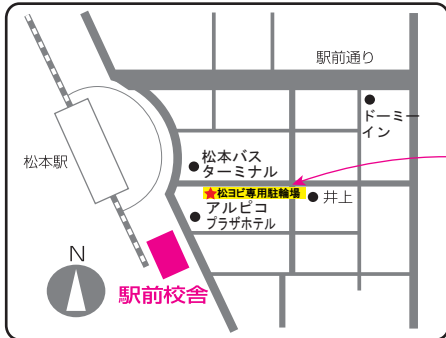

アルピコプラザ立体駐車場の1Fに、  
松ヨビ専用駐輪場があります！  
駅前校舎から徒歩1分！

## 受講費〈教材費および消費税を含みます〉

		校外生	校内生
中3	学費(何教科受講しても)	39,600円	33,000円
	テキスト代(1教科あたり)	900円	900円
中2	学費(何教科受講しても)	15,840円	13,200円
	テキスト代(1教科あたり)	900円	900円

1. 校内生  
2024年度中学オルタコース在籍者 → 校内生の金額でお申し込みください。
2. 校内生以外の方は、校外生の金額でお申し込みください。

## 校外生受講特典

- 受講後1年以内にオルタ(中学)コース入室の場合、入学金を半額免除いたします。

## ■「個人情報の保護に関する事項」について

- 申込書等に記入いただいた個人情報は、厳重に取り扱い、下記の利用目的以外では一切使用しません。
- ①利用目的 / ・学籍簿の作成や、教材、時間割の送付などの授業運営  
・個人を特定できない方法、形式による統計資料の作成  
・進学や進路選定、及び学生生活のお役に立つ情報など、当校からの各種ご案内
  - ②個人情報管理責任者：事務長 / 〒390-0815 松本市深志1-1-10 松本大学予備校
  - ③本件に関するお問い合わせ先 / お申し込み窓口までお問い合わせください。

自転車で登校する校外生は、別途駐輪許可証が必要。駅前校舎窓口にて申請をしてください。

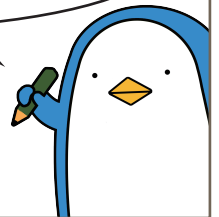

# 中学2・3年生 オルタコース 2学期生受付中！ 9/3(火)授業スタート！

**中3** 講義形式 5教科  
日曜 各60分

深志・県ヶ丘高校などへの合格に向けて、  
実力をアップしていきます。

詳しくは、ホームページ掲載の  
2024 オルタコースパンフレットを  
ご確認ください。  
体験での授業参加も可能です！



**中2・3** 個別形式 オルタの英数  
平日 各80分

充実した80分の個別形式。  
一人ひとりの理解の仕方、スピードに対応します。

**中1・2・3** 集合授業 オルタの国語  
土曜 80分

大学入試にも通用する  
思考力・読解力を身につけます。

